

VZOROVÁ SESTAVA VPUSTI

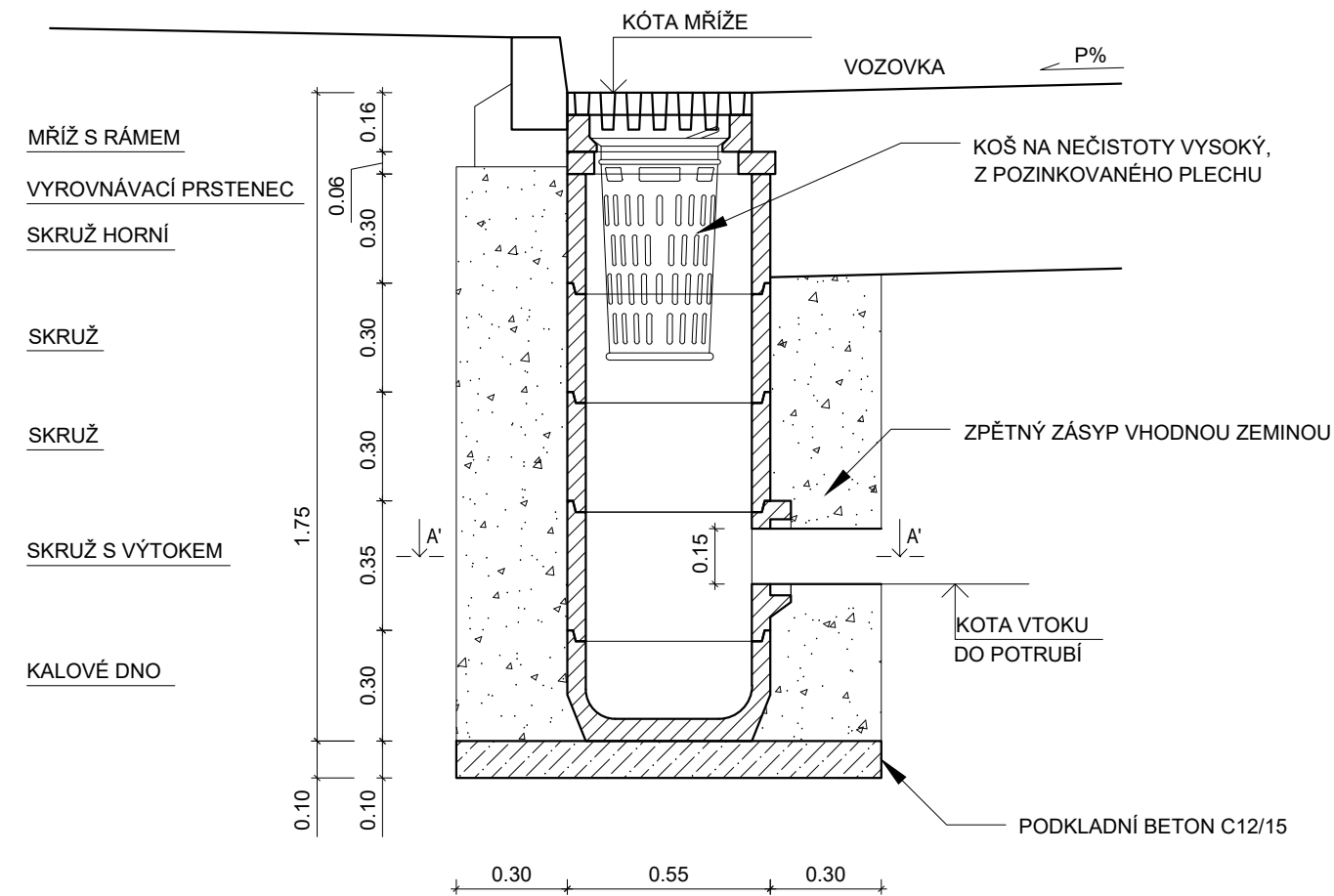

REZ A-A'

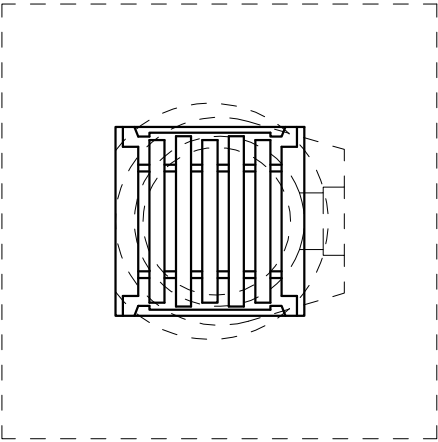

POZNÁMKY:

- Konkrétní sestava jednotlivých vpustí včetně výpisu dílů a s uvedením výškových kót mříží a odtoků bude řešena v dalším stupni dokumentace

Orientační schéma:				Paré:					
				Razítko oprávněné osoby:					
Revize:				Datum:		Popis:		Kontroloval:	
001				28.12.2023		Definitivní odevzdání dokumentace		Ing. Ladislav Dorazil	
P01				15.10.2023		Pracovní verze k připomínkám		Ing. Ladislav Dorazil	
Stavebník/Investor:				Správa železnic, státní organizace					
Adresa:				Dlážděná 1003/7, 110 00 Praha 1					
Zástupce investora:				Stavební správa východ					
Adresa:				Nerudova 773/1, 779 00 Olomouc					
Zhotovitel díla:				Společnost Zimal					
Adresa:				Legionářská 1085/8, 779 00 Olomouc					
Kontakt:				T: +420 585 570 444 E: moravia@moravia.cz					
Zhotovitel části:				MORAVIA CONSULT Olomouc a.s.					
Adresa:				Legionářská 1085/8, 779 00 Olomouc					
Kontakt:				T: +420 585 570 444 E: moravia@moravia.cz					
Hlavní projektant (HIP):				Ing. Jiří Malina		Specialista:		Ing. Ladislav Dorazil	
Název stavby/akce:				"Modernizace ŽST Brno-Židenice a úpravy v ŽST Brno-Maloměřice"				Označení investora: S621900067	
Název části:				Pozemní komunikace				Označení zhotovitele: 23-041-235-US	
Název objektu/díle části:				Dopravní opatření během stavby				Označení části: D.2.1.8	
Název přílohy:				Vzorová sestava uliční vpusti				Číslo objektu: SO 31-59-01	
Název díle části přílohy:								Číslo přílohy: 2.009	
Odpovědný projektant:				Zpracovatel přílohy:		Měřítko: 1:20		Stupeň dokumentace:	
Ing. Petr Krajčovič				Ing. Petr Nevlud		Formáty: 2 A4		DUSL	
Kraj:				Katastrální území:		TUDU:		Smluvní datum zpracování:	
Jihomoravský				Židenice, Zábrdovice		200204		28.12.2023	
Označení investora: 5 6 2 1 9 0 0 0 6 7 - D U S L - D 2 1 0 8 - S 0 3 1 5 9 0 1 - X X - 2 - 0 0 9 - 0 0 1 (Prostor pro další informace)									